

Lávka E - rekonstrukce zábradlí a povrchu mostovky

Lávka kříží koryto šikmo, níže je zobrazen pohled na návodní stranu. Levý břeh je vlevo, pravý vpravo. Na povodní straně je pohled zrcadlový.

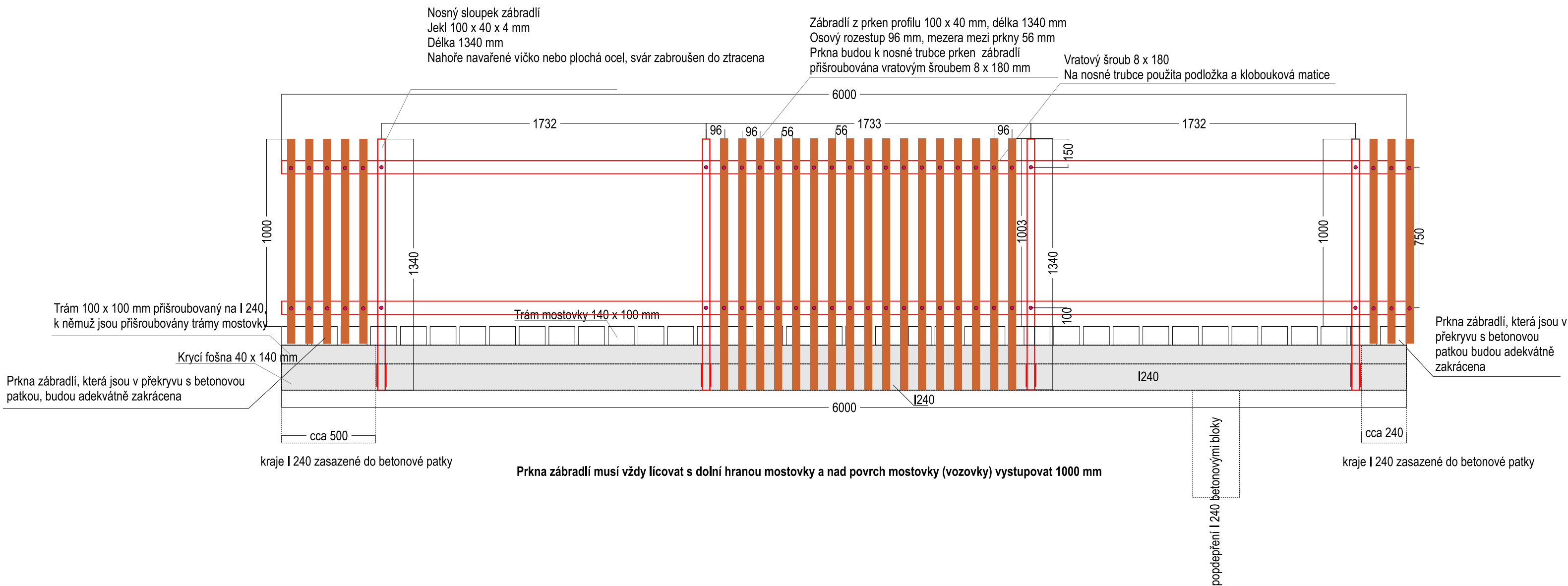

Veškeré dřevěné prvky jsou dubové, hoblované, ošetřeny impregnací proti škůdcům a vlhkosti a natřeny tenkovrstvou lazurou. Veškeré kovové konstrukce jsou natřeny barvou RAL 7016.

Konstrukce zábradlí

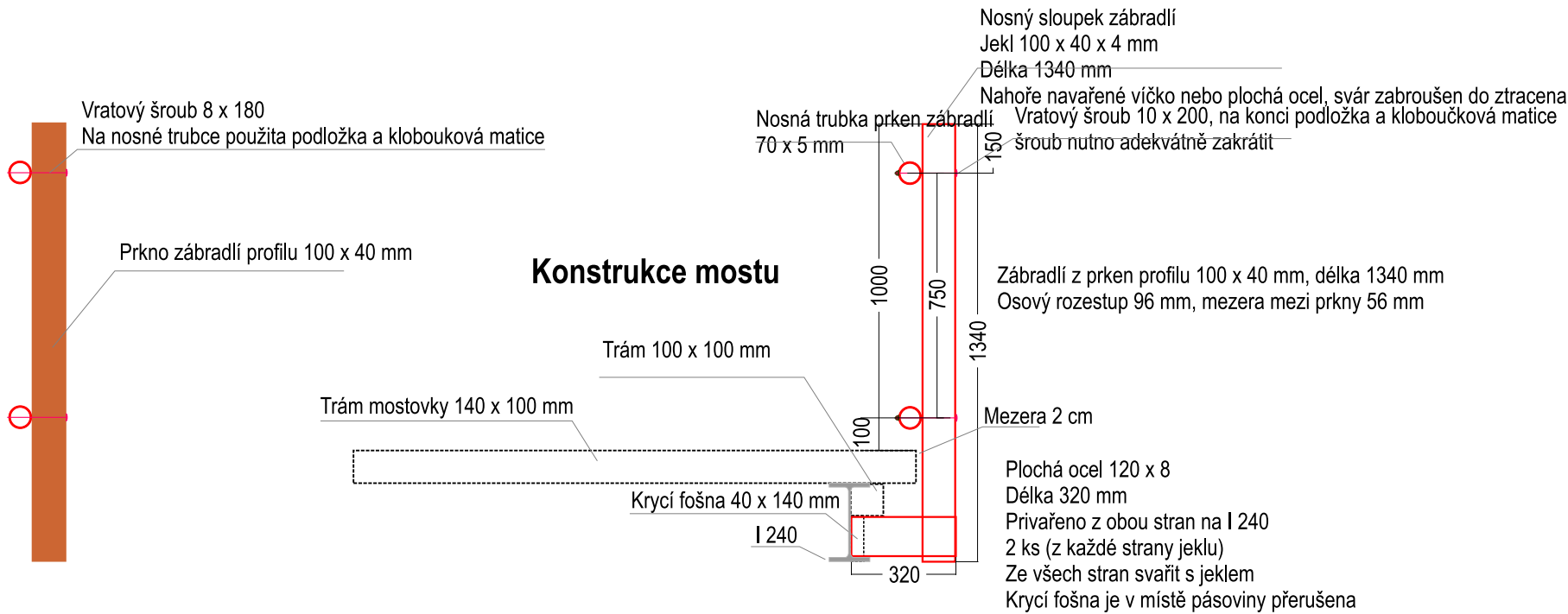

Výměna povrchu mostovky (vozovky)

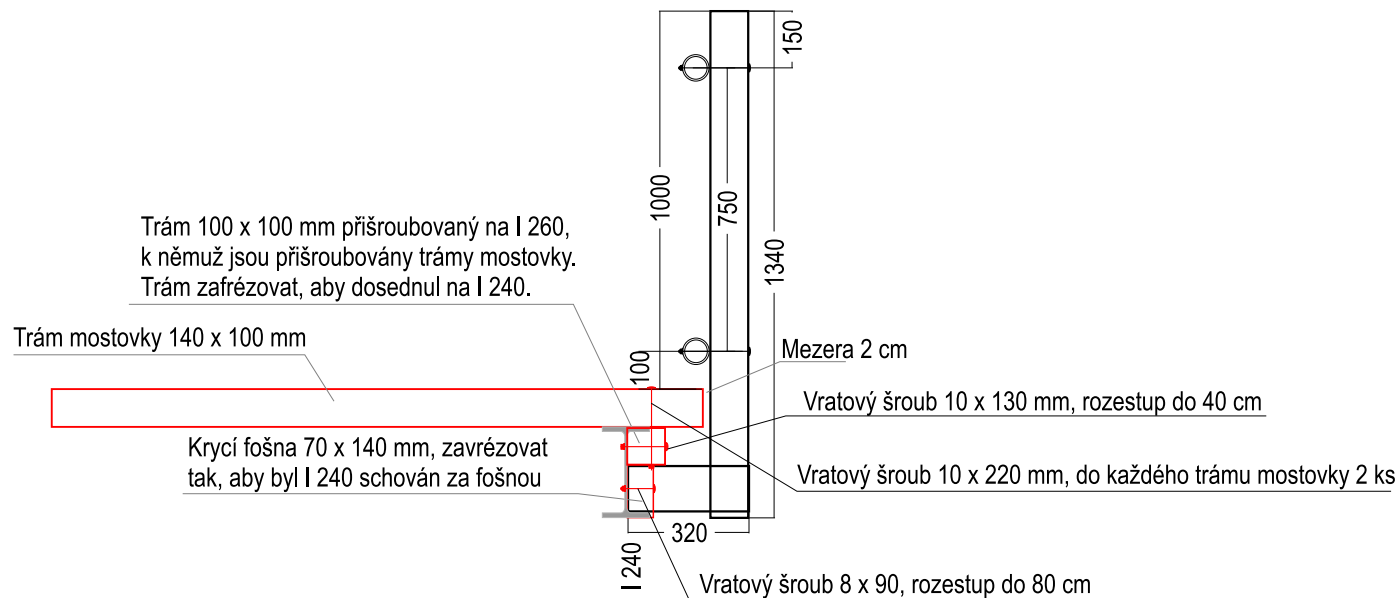

	
ENVICONS s.r.o. Sídlo a provozovna společnosti Hradecká 569 533 52 Pardubice - Polabiny Tel. / Fax: + 420 466 531 787 info@envicons.cz - www.envicons.cz	
Datum / Date	04/2025
Zakázka č. / Job No.	30/2023
Stupeň / Stage	DPS
Kraj / Region	Moravskoslezský kraj
Stavební úřad / Building authority	Magistrát města Karviné
Katastrální území / Cadastral area	Karviná-město, Ráj
Objednatel / Client	Obec Čistá
Akce / Project	Revitalizace toku a oblasti Lesopark Dubina
Stavební objekt / Building construction	
SO-05 - Úprava lávek	
Název / Title	
Schéma lávky F	
Zodpovědný projektant / Responsible designer	
Ing. Jiří Šubrt	
Manažer projektu / Project manager:	
Ing. Jiří Šubrt	
Návrh, vypracoval / Elaborated by:	
RNDr. Lukáš Krejčí, Ph.D.	
Měřítko / Scale:	Souprava / Copy:
1 : 20	
Výkres č. / DWG No.:	05.9